

แบบขยายงานรื้อผนังและปูพื้น  
1 : 125  
มาตราส่วน 1 : 50

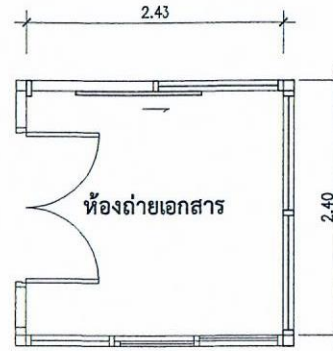

แบบขยายงานกั้นผนังห้องถ่ายเอกสาร  
1 : 125  
มาตราส่วน 1 : 50

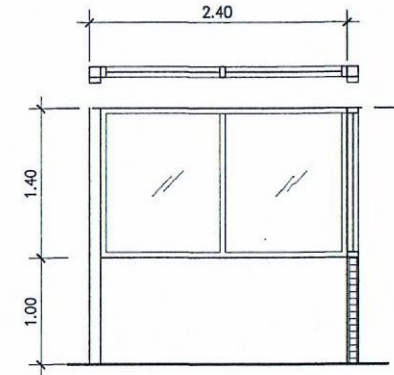
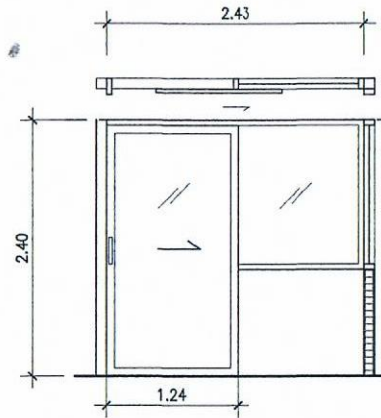

หมายเหตุ - ระยะต่างๆที่ไม่ตรงตามในแบบให้วัดจากสถานที่จริงก่อนดำเนินการ  
- ผู้รับจ้างจะต้องทำการก่อสร้างตามแบบและรายการก่อสร้างด้วยความปราณีต  
เรียบร้อย หากแบบแปลนหรือรายการใดระบุไว้ไม่ ชัดเจน แต่ในการก่อสร้าง  
จำเป็นต้องทำเพื่อความมั่นคงแข็งแรง ผู้รับจ้างจะต้องทำโดยไม่คิดค่าจ้างเพิ่มแต่  
อย่างไรก็ดี อนึ่งหากรูปแบบและรายการขัดแย้งกันให้ถือรายการที่ตีกว่าหรือสอบถาม  
จนก่อให้เกิดความเสียหายต่อทางราชการ ผู้รับจ้างจะต้องแก้ไขใหม่ให้ถูกต้อง  
โดยไม่คิดค่าใช้จ่ายใดๆทั้งสิ้น เมื่อจะส่งมอบงานผู้รับจ้าง

- ประตูอลูมิเนียม บานเลื่อน กรอบบานอลูมิเนียม ลูกฟักกระจกใส ติดฟิล์มฝ้า พร้อมมือจับสเตนเลส กลอน  
อุปกรณ์บานเลื่อนครบชุด
- ช่องแสงอลูมิเนียมติดตาย กรอบบานอลูมิเนียม ลูกฟักกระจกใส
- ก่อผนังอิฐซิมบอร์ต หน้า 12 มม. 2 ด้าน โครงค้ำวเหล็กทาบสังกะสี

 กองออกแบบเพื่อกลุ่มเป้าหมายพิเศษ กระทรวงการศึกษาและวัฒนธรรมของประเทศไทย	<b>ปรับปรุงสำนักงานกรมกิจการผู้สูงอายุ ชั้น 21</b>		เลขที่แบบ
	อาคารมหานครอิมซัม		พม 60502
	สำรวจ / เขียนแบบ	นายสุวิทย์ อินทรเทียม	วันที่
	สถาปนิก	นายภาส นันทิพย์	กันยายน 2559
	สถาปนิก	นายพิพัฒน์ มั่นนบพรัตน์	มาตราส่วน
	วิศวกรโยธา	นายเสวต ทานทอง	1:50
	วิศวกรโยธา	นายณรงค์ศักดิ์ แก้วจันทร์	แผ่นที่
วิศวกรโยธา	นายพิเชษฐ อยู่ทูลี	( นายศักดิ์ณรงค์ สมศิริการ ) ผ.ก.ออกแบบเพื่อกลุ่มเป้าหมายพิเศษ ปฏิบัติราชการแทนปลัดกระทรวง ฯ	A-02
ผ.กลุ่มออกแบบฯ	นายศักดิ์ณรงค์ สมศิริการ		

